

五月が丘公民館 だより

5・6月の 休館日

5月: 3日(月)、4日(火)、5日(水)、6日(木)、11日(火)、18日(火)、25日(火)
6月: 1日(火)、8日(火)、15日(火)、22日(火)、29日(火)

五月が丘の
人口・世帯
(2010年3月末
現在と前月比)

世帯 2,862世帯(+3世帯)
人口 7,077人(+6人)
男 3,387人(+1人)
女 3,690人(+5人)

■個人情報の取扱いについて

講座・教室の申込時にいただいた個人情報は、事業運営目的以外には使用しません。



【発行】(財)広島市ひと・まちネットワーク 五月が丘公民館

〒731-5101 広島市佐伯区五月が丘五丁目3番33号 TEL082-941-2121 FAX082-941-2122 URL: <http://www.hitomachi.city.hiroshima.jp/satsukigaoka-k/>

五月が丘公民館 (Tel082-941-2121) のご案内

- 開館時間 午前8時半～午後10時
- 各種受付 午前8時半～午後5時(講座申込み、問合せ、部屋の予約・申請、印刷機の利用の利用はこの時間内をお願いします。ただし、水・金曜日は午後9時頃までをお願いします。)
- 駐車場 14台(うち1台は身体障害者用)

KIDSサークルあそび場 Part 1 「バケツで稲づくり」

対象(定員)

小学校3年～6年生(15人) ※先着順

1本の苗からお米ができるまでには、たくさんの作業が必要です。この作業の一部である稲の苗植から収穫までを、バケツを使った小さな「バケツたんぼ」で、お米作りにチャレンジしてみませんか。

- 日時 6月5日(土) 午前9時半～午後0時半
- 場所 五月が丘公民館
- 内容 「バケツたんぼ」作りと田植え体験、炊き込みご飯作り
- 参加費 300円(当日、持ってきてください。)
- 準備物 20ℓサイズのバケツ等の容器、スコップ、エプロン、ふきん



※5月7日(金)から受付開始します。

※11月6日(土)午前9時半から自分で育てた稲の脱穀、もみ摺り、精米体験などを行う予定です。

子育てオーフンスペース “とことこ”

対象

乳幼児とその保護者

親子が自由に集い、子どもと一緒に遊びながら、互いにふれあい交流する場です。

子育て情報の提供や相談にも応じます。気軽にご参加ください。

- 日時 5月19日(水) 午前10時～11時半
- 場所 五月が丘児童館(五月が丘小学校敷地内)
- 内容 新聞紙で遊ぼう
- 参加費 無料
- 準備物 新聞紙2日分、飲み物
- 協力 石内・五月が丘地区民生委員児童委員協議会、五月が丘母親クラブ、五月が丘児童館



PC(パソコン)サポートルーム

対象

どなたでも(パソコン初心者)

ICTボランティアの方々が、パソコンを活用するうえでわからないこと、操作で困っていることなど、様々な「?」について相談に応じてくださいます。申し込みは不要です。気軽にご参加ください。

- 日時 5月15日(土) 午後1時半～4時半
5月31日(月) 午前9時～正午

- 場所 五月が丘公民館

- 参加費 無料

※公民館でパソコンを用意していますが、いつもお使いの自分のパソコンをお持ちいただいてもかまいません。

※サポートルーム実施時間中、その日の状況によっては、十分な対応ができかねる場合があることをあらかじめご了承ください。

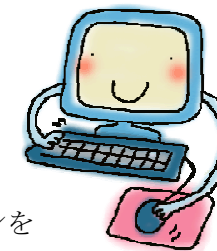

▼企業・団体との連携事業

牛乳・乳製品料理教室

対象(定員)

成人(20人) ※先着順

成人の1日あたりのカルシウム所要量は600mgと言われており、これは牛乳600mlに相当します。この講座で、おいしく上手にカルシウムを摂取する方法を学んでみませんか。

- 日時 5月26日(水) 午前10時～午後1時
- 場所 五月が丘公民館
- 内容 和食レシピ(チーズ in 高野豆腐のミルク煮、雑穀ご飯等)
- 参加費 500円(5月23日(日)までに持ってきてください。)
- 準備物 エプロン、ふきん

※5月7日(金)から受付開始します。

この公民館だよりは、中国新聞五月が丘販売所、朝日新聞五月が丘センター、読売新聞五日市北部直売所の厚意により新聞折り込みをしていただき、お届けしています。

●五月が丘公民館学習団体一覧表

【平成22年4月22日現在】(第1版)

	内 容	団 体 名	活動曜日	時 間	会費(月)※単位円	備 考※単位円
1	親子読書	えほんの会「ぐりとぐら」	3 土	10:00~12:30	なし	
2	料理	キッチンサークル	4 水	10:00~13:00	なし	材料費 500 程度/月
3	料理	コッペの会	3 金	9:30~13:30	1,000	材料費 500/月
4	パン・料理・小物	クワッサン	2 水	9:30~13:30	なし	材料費 1,000/月
5	男の料理	父親料理教室	2 日	10:00~13:00	1,000	材料費は会費に含む
6	編み物	毛糸だま	1・2・3 木	10:00~12:00	3,000	
7	囲碁	五月が丘囲碁クラブ	1・2・3 土	13:30~16:30	1,000	教材費は会費に含む
8	さつきの研究	五日市さつき同好会	2 日	9:30~12:30	1,170	入会金 1,500
9	山野草の研究	山野草同好会	4 日	9:30~12:30	1,000	
10	ハングル語	アンニョンハシムニカ	1・3 木	19:30~21:30	1,500	
11	書道	淡墨会	2・4 水	9:30~12:30	2,200	
12	書道	もみじ会	1・3 水	10:00~12:00	2,000	
13	書道	紅葉会	1・2 土	15:30~16:30	3,000	教材費は会費に含む
14	紙粘土人形作り	ロマンドール	1・2・3 月	9:00~12:00	2,500	材料費実費
15	陶芸	やきものクラブ	1 金・土	12:30~15:00	2,000	材料費 1,000/月
16	絵手紙	五月が丘絵手紙サークル	2・4 土	10:00~12:00	300	
17	押し花	つくしの会	4 水	9:30~12:30	1,000	材料費 2,000/月
18	水墨画	水墨五月会	1・2・3 木	13:00~16:00	1,500	
19	茶道	松風会	1 土	8:30~12:30	500	
20	手話	五月が丘手話サークル「ふくろう」	1・3 水	19:30~21:30	500	
21	俳句	さつき句会	4 月	9:30~12:30	1,000	
22	合唱	メイ・コール	1・2・4 金	19:00~21:00	2,500	
23	民謡	民謡・二喜会Ⅱ	2・4 木	13:30~15:30	2,000	教材費 500/月
24	カラオケ	カナリヤ会	1・2・3 月	13:00~16:00	1,500	
25	カラオケ	レインボー	1・2・3 水	19:30~21:30	1,500	
26	カラオケ	さつきウグイス会	1・3 日	9:00~12:30	1,300	入会金 1,500
27	カラオケ	ハッピーカラオケ教室	1・3 月	19:00~22:00	2,000	教材費 500/月
28	大正琴	大正琴五月が丘グループ	1・3 土	9:00~12:00	3,000	本代(300/月)
29	社交ダンス	コスモス会	2・3・4 木	19:30~21:30	2,000	
30	民踊	民踊さつき会	1・2・3 金	13:30~16:30	2,500	
31	舞踊	かなめ会	1・2・3 土	17:00~19:00	2,000	
32	詩吟	吟詠会Ⅰ	1・2・3 木	13:30~15:30	1,500	教材費 900/年
33	詩吟	吟詠会Ⅱ	1・2・3 金	19:00~22:00	3,000	
34	卓球	五月ピンポン	2・3・4 土	9:30~12:30	4,000/年	
35	卓球	五月ハッピーズ	1・2・3・4 木	9:45~12:45	700	
36	卓球	健康卓球	1・2・3 土	13:30~16:30	2,000/年	
37	幼児体操	ガンパロウズ「こあら」	1・2・3 月	10:00~12:00	650/回	未就園児
38	幼児体操	ガンパロウズ「りす」	1・2・3 月	14:30~16:00	650/回	年少児
39	幼児体操	ガンパロウズ「ぱんだ」	1・2・3 月	16:00~17:00	600/回	年中児
40	幼児体操	ガンパロウズ「ぞう」	1・2・3 月	17:00~18:30	600/回	年長児
41	ウォーキング	さつきウォーキング	2 月	13:30~14:30	700/年	
42	企画ボランティア活動	歩笑夢	2 月	13:30~15:30	100	
43	パソコン	フィンガークラブ	1・3・4 金	9:30~12:30	2,000	
44	パソコン	パソコンクラブ「あすなろ」	2・4 金	9:30~12:30	2,300	入会金 500
45	着付・礼儀・作法	大和なでしこ会	3 金	10:00~12:00	1,000	
46	そば打ち	五月そば打ち同好会	3 土	9:30~13:00	1,000(入会時)	材料費 1,000/回
47	健康づくり	座ソーラン	1・3 金	13:30~14:30	100	
48	健康づくり	広島中央保健生活協同組合五月が丘支部	4 月	13:30~15:30	0	
49	太極拳	五月が丘太極拳グループ「悠遊会」	2・3・4 金	10:00~12:00	1,000	
50	太極拳	五月が丘太極拳グループ「悠遊会」パート2	1・3 水	10:00~12:00	1,000	
51	写真	五月写友会	1 金	19:00~21:00	6,000/年	
52	日本画(俳画)	俳画グループ「華」	4 土	12:30~15:30	1,000	
53	子ども絵画	アートなほうかご	2・4 水	16:30~18:30	3,000	教材費は会費に含む

●五月が丘公民館学習団体からのお知らせ

■五日市さつき同好会

「第25回 花季大展示会」

毎年恒例となりました「さつき」の展示会です。
みなさんお誘いあわせのうえ、ぜひお越しください！

- 展示期間 5月29日(土) 午前9時~午後5時
5月30日(日) 午前9時~午後4時
- 場 所 五月が丘公民館1階 研修室1

■さつきウォーキング

5月の予定

朝のウォーキング	
毎週 月・火・金	月：市立大学一周 火：ビッグアーチ 金：臼山神社 ※集合場所 五月が丘三丁目バス停前 ※出発 午前8時半
木曜日登山コース	
実施日	行き先
6日	聖山、高岳(広島県芸北町)
13日	第11回四国八十八ヶ所巡礼
20日	塔ヶ森(岩国市玖珂町)
27日	天神嶽(東広島市豊栄町)

- 問合せ先 佐村河内(さむらごうち)(TEL941-2924)

●区内公民館・その他施設からのお知らせ

■湯来南公民館

乳しぼりとバター作り体験

- 日 時 5月29日(土)
午前10時~午後2時
 - 場 所 湯来南公民館
 - 対 象 小学生と保護者(20組)
 - 参加費 2人で1,600円
 - 申込・問合せ 同公民館(TEL0829-86-0607)
 - 共 催 砂谷酪農部会
 - 協 力 砂谷株式会社
- ※5月7日から受付開始(先着順)



▼4月からよろしくお願ひします。
坂井主事(ひと・まちネットワーク事務局から)
岩田公民館専門員(新規採用)
▼お世話になりました。
古澄主事兼社会教育主事(古市公民館へ)
山内主事(石内公民館へ)
▼引き続きよろしくお願ひします。
沖本館長
出雲公民館専門員

■パソコンクラブ「あすなろ」
会員募集

ワードで文章や表を作ったり、インターネットの操作方法などを勉強しています。デジカメで撮影した写真をパソコンへ取り込むには・・・などわからないことを一緒に解決していきましょう！

- 活動曜日・時間帯 第2・第4金曜日
午前10時~正午
- 会 費 2,300円/月(入会金500円)
- 連絡先 中森(TEL941-1627)

■えほんの会「ぐりとぐら」
オススメ絵本紹介

絵本「わたしとあそんで」
マリー・ホール・エッツ/ぶん・え
よだ じゅんいち/やく



5月の活動

- 日 時 5月15日(土)
午前11時~11時半
- 場 所 五月が丘公民館2階 和室
- 参加費 無料

■広島市まちづくり市民交流プラザ

まちづくり市民交流フェスタ

- ~ぷらっときんさい 愛 LOVE フェスタ~開催
生涯学習やボランティア、市民活動などに取り組んでいる団体・グループの日頃の成果を展示、発表、体験、上映、講座などを通して紹介します。
- 日 時 5月15日(土) 午前11時~午後6時半
5月16日(日) 午前11時~午後4時
 - 問合せ 同プラザ(TEL082-545-3911)

■(財)広島市ひと・まちネットワーク

公益信託広島市まちづくり活動支援基金「H m(ふむふむ)」

- 第7回助成事業成果発表会及び第8回助成事業公開審査会
- 日 時 5月15日(土) ①午前10時~11時半
②午後1時~5時
 - 内 容 ①第7回助成事業成果発表会
②第8回助成事業公開審査会
 - 問合せ 同事務局(TEL082-541-5335)